Comercial MÓBER

IMPRENTA - PAPELERIA - UTILES PARA EL HOGAR

Agencia de Ventas en exclusiva para Villamartín de:

RADIO PHILIPS - Moto Guzzi - HISPANIA
VELOMOTOR MOSQUITO
BICICLETAS "ORBEA" Y
MAQUINAS DE COSER SIGMA

Material y Aparatos eléctricos, Artículos para deportes y Objetos de Regalo

Plaza J. Antonio, 6 - Teléf. 125 - Apartado 4

VILLAMARTIN
(CADIZ)

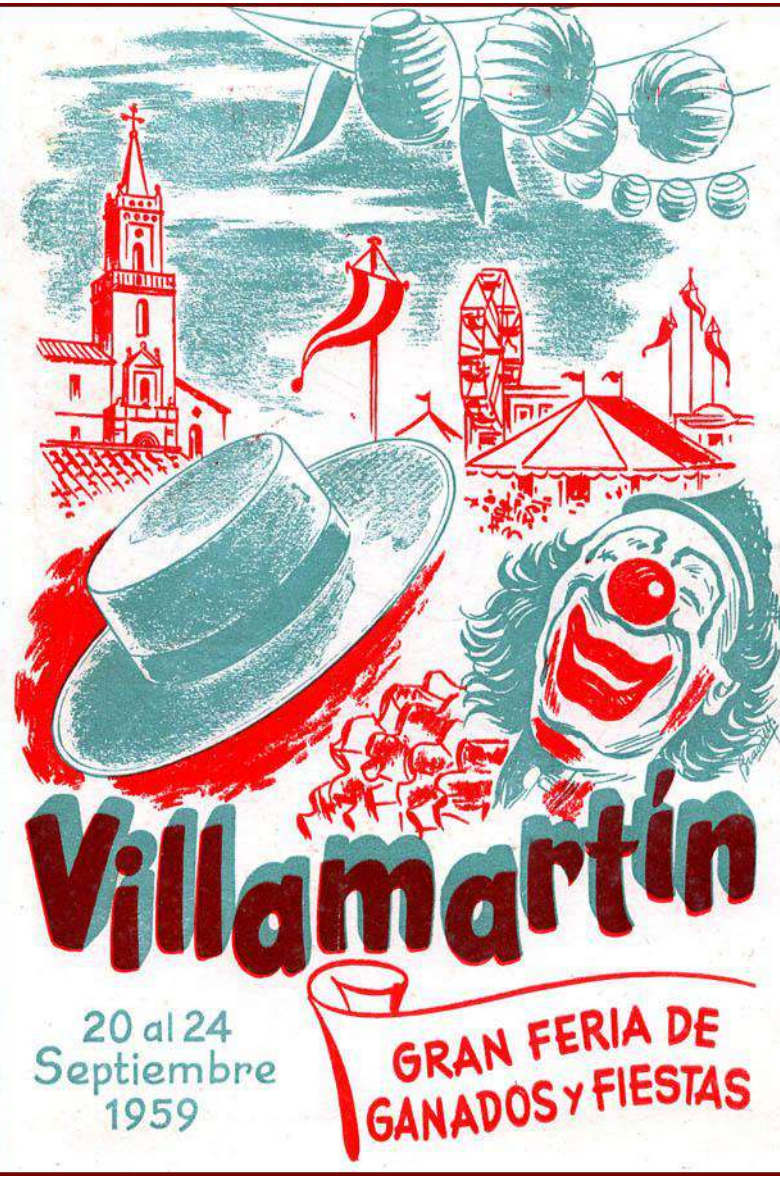

SELECTAS PAÑERIAS

SASTRERIA

Manuel Cabrol Capdevila

VILLAMARTIN

Cervantes, 1

DE ULTIMA MODA

EDITORIAL

Las costumbres se convierten en leyes, dicho popular, aplicable en este caso con toda exactitud. Nuestra revista, con esta son ocho las veces que sale a la luz; puntualmente en el mes de septiembre hace su aparición, heraldo anunciante de la grande e importante feria villamartinense, esparciendo hacia los cuatro puntos cardinales la alegría de estas fiestas, llenas de colorido y tipismo andaluz, que congregan en Villamartín a centenares de hombres y mujeres de los pueblos y ciudades cercanos y de otros sitios más alejados, que llegan en plan de negocios o para saborear en los primeros y apacibles días otoñales, las delicias de estos festejos; uno de los postreros de esta época veraniega, puente entre dos estaciones del año.

Villamartín, remozado con sus mejores galas, recibe con simpatía, a los innumerables visitantes que anualmente se dan cita en él; a sus numerosos hijos desparramados por el suelo patrio, que esperan estas fechas con la ilusión de pasar unos días con los suyos y recordar una niñez, ya quizás lejana. Y a todos aquellos que conocieron a nuestro pueblo y añoran el retorno a esta villa, perla de la sierra gaditana, de feraz campiña, que mansamente y otras con ímpetu, atraviesa el río Guadalete.

Olvidemos por unas horas esas tareas que rutinariamente enlazan unos días con otros, uniéndonos a los que con el corazón rebozante de alegría reciben a la feria de 1959, saludándola con alborozo, repique de castañuelas y brindis de olorosa manzanilla sanluqueña, que abre la espita del humor, de la gracia, del cante y del baile.

J. Bernal Cisuela

CRONISTA OFICIAL DE LA VILLA

Revista de Feria y Fiestas

DE

VILLAMARTIN

N.º 8

Depósito Legal: CA. 127 - 1959

ESCRIBEN:

José Bernal Cisuela
Manuel Iñigo Mateos
Antonio Mesa Jarén
Juan Campano Florido
Juan Candil Ríos
Francisco Corrales Carrasco

y la especial colaboración de

CARMEN ORTIZ GUERRERO

PORTADA: Bravo M.
FOTOGRAFIAS: Alabarce y Nalber
TIPOGRAFO: C. Morales Navarro
FOTOGRABADOS: Velasco

Impreso en los Talleres de Imprenta MÓBER de Villamartín

BAZAR DE LOS NOVIOS

VENTAS AL CONTADO Y A PLAZOS

Dormitorios - Comedores - Tresillos

Lámparas - Utiles para el Hogar

Camas metálicas - Somieres

Articulos para Regalos

MANUEL RODRIGUEZ FUENTES

Manuel Poley, 12 VILLAMARTIN

Te quiero "blanco y alegre"

Casi igual que cuando Rodrigo de Triana acompañando a Colón a las Américas, lanzó aquel grito de "tierra a la vista" ocurre cuando los villamartinenses regresan a su pueblo.

Desde que se divisa, comienzan a hablar los corazones y se oyen exclamaciones como las siguientes: "Ese es Villamartín - Ese es mi pueblo - ya estamos aquí". Con cierto énfasis parecen decir: somos felices- todo nos sobra- Villamartín nos basta.

Todos los retornos a nuestro pueblo tienen sus notas caracteristicas. Recuerdo que de las excursiones que hice cuando niño y de las que he hecho con los jóvenes de Acción Católica, a pesar de llegar cansados y agotados, todos hemos renacido en nuestro ánimo y fuerzas, a la vista del pueblo. Sé del contento de los estudiantes, cuando regresan terminado el curso; de los sufridos soldados cuando se licencian; de los obreros cuando acaba la semana y vuelven a sus hogares para acariciar y besar a sus hijos; también he visto lágrimas de emoción en pobrecitos enfermos, que al regreso de la capital casi desahuciados por los médicos, han dicho al pisar tierra villamartinense: "Si Dios no quiere curarme, al menos, moriré en mi pueblo".

Y cuando el 8 de Septiembre hemos vuelto de Las Montañas he visto a muchas personas volver el rostro casi instintivamente hacia la Ermita, como queriendo estampar otro beso sobre el manto de la Virgen, el modelo exacto de la blancura de Villamartín.

En cierta ocasión, al llegar al Puente de los Hierros, me dijo un compañero: "Mira, tu pueblo" Veniamos de vacaciones, y aquellas palabras me significaron mucho. Olvidé que había estado nueve meses fuera y que había pasado malos ratos con los libros, como es natural. Unicamente se me quedaron aquellas dos palabras: Tu pueblo.

Mi compañero llevaba razón, pués allí nací, allí me crié, por sus calles corrí, en su plaza jugué, sus escuelas frecuenté y en su Iglesia aprendí a rezar. Villamartín era mi pueblo y desde entonces me decidí con proposito firme a enamorarme locamente de él.

Supongo y creo que a todos les pasará igual; se alegrarán por llegar a Villamartín; e incluso, al divinarlo de lejos, si no es un compañero, será el mismo corazón el que les diga; "Mira tu pueblo".

Y pensando qué misterio encerrará y cual será el motivo del contento por llegar a él, yo creo que sólo es debido a dos cosas: "la blancura del pueblo y la alegría de sus moradores".

Hay blancura por doquier, que verdaderamente embelesan nuestra alma. Blancas son sus casas; amplias y limpias sus calles; lucidos y claros sus edificios y en perfecta armonía el pueblo entero.

Con su cielo azul, Villamartín orgulloso, presume de hermosura y en constante exposición, recostado y descansando sobre una cima, espera, dar a todos sus hijos el último aliento, que los eleve a la inmortalidad de la gloria.

Y a esto hay que añadir la alegría de sus habitantes, manifestada incluso, en medio de las actividades diarias de la vida. Alegría, que comprende sencillez y nobleza en sus corazones, transparencia de alma en su bien pensar y rectitud al obrar. Con tesón, constancia, laboriosidad y valentía, han sabido enfrentarse a las durezas de la vida, y fruto de esas

Antonio López López

BISUTERIA Y NOVEDADES

Caldereria, 2 MALAGA

Granja SAN JOSE FUENTEZUELA

Teléfono núm. 15

Depósito de Abonos e insecticidas "MEDEM"

MOLINOS TRITURADORES DE PIENSOS

MOLINO MAQUILERO

José Pangusión Escandón

AGENTE COMERCIAL COLEGIADO

Gmo. Franco, 15 - Teléfono 53 VILLAMARTIN

José Alpresa Fernández

Ferretería en General - Perfumería y Drogas - Loza y Cristal

ULTRAMARINOS Gran surtido en Mercería

Especialidad en lanas de labores

Depósito de tableros "TABLEX"

Rosario, 13 VILLAMARTIN

luchas es el gozo que poseen.

"Apesar de los pesares, mi pueblo es el más alegre de toda esta comarca". Estas fueron las palabras textuales de un obrero villamartinense, que en medio de una discusión acalorada acerca de lo mismo; quiso terminar la cuestión con un poco de fanatismo, pero con mucho de verdad,

Todos, convencidos de la realidad, diríamos lo mismo. Si.- Me atrae tu blancura y me encanta tu alegría, porque siempre te conocí limpio y jamás en ti vi tristezas; me anima la laboriosidad y valentía de tus hombres; admiro la belleza de tus mujeres; me ilusiona el porvenir de tus jóvenes; me ciega tu hermosura. Hincándome de rodillas, doy gracias al Todopoderoso, porque te hizo así y me ensoberbezco por haber salido de tus entrañas.

¡Villamartín, pisa firme y seguro en tu loco ajetreo! extiende tu blanco manto como La Montañita, sobre todos tus hijos; que la pureza tradicional de tus costumbres, no se corrompa por la maldad; que los vicios no te balanceen ni rastreen; apoya y defiende las aspiraciones e ideales nobles de los tuyos; y mira alto, muy alto, con parpadeos de infinitud.

Estás en la cima y debes permanecer erguido, para que tus hijos vuelen con empuje y velocidad.

No pierdas el contacto con Pajarete, porque en aquellos valles acampa tu Reina y Señora, a la que debes servir con fidelidad, ya que Ella siempre finaliza tus grandes empresas y realiza tus sueños de niño.

Elévate mucho; sé siempre "VILLAMARTIN"; pero sobre todo, conservate "blanco y alegre".

Juan Candil Ríos

Francisco DELGADO Cigales

TRANSPORTES

Cosario de

SEVILLA A VILLAMARTIN

y PUERTO SERRANO

Parada en SEVILLA: Menéndez Pelayo 46

Diego HOLGADO Caro

FABRICA DE JABON

SAN JOSE

Consolación, 4 - Tell. 42 VILLAMARTIN

Sastreria SILES

Establecimientos en

MALAGA Y RONDA

Vista parcial de Villamartín que antes constituía el final del pueblo y hoy se ha quedado en el centro, pues a su izquierda, en los terrenos que formaban el antiguo mercado, se construye una populosa barriada, habitada ya en su mayor parte, empezando las edificaciones en la Tenería.

Lavadoras SUAI

La única Lavadora que sin necesidad de frotar deja limpio los cuellos y puños.

PIDA UNA DEMOSTRACION GRATIS EN SU PROPIO DOMICILIO

Representante Exclusivo:

Francisco GARCIA Garrido

— Plaza José Antonio, —

HERMANOS

MORILLA

Guarnicionería -- Albaldoneria

Tapiceria en general

Especialidad en toda clase de Atalajes para la Labor

¡CONSULTE PRECIOS!

CENTRAL: Perea Pavón, 2

SUCURSAL: Rosario, 59

"QUICAR"

CARVAJAL Y Cía. S. L.

Fermín Aranda, 2 - Teléfonos 41336 y 42052

JEREZ DE LA FRONTERA

PHILIPS RADIO LUZ

Motor MOSQUITO

Bicicletas G. A. C.

Moto GUZZI-HISPANIA

Material y Aparatos Eléctricos en general

Agencia y Depósito en VILLAMARTIN:

Comercial MÓBER

Obras son amores y no pocas razones

Me ha llamado grandemente la atención y es curioso notar el número extraordinario de Iglesias o Capillas que había en Villamartín allá por los años de 1600 y 1700 Unas, gracias a Dios, quedaron en pié, otras han desaparecido. Entre estas últimas recordarán algunos haber oido hablar de la Capilla de San Sebastian en la Calle Alvarez Troya, la de Ntra. Sra. de los Reyes en Calle José Romero, la de la Purisima en la Calle San Juan de Dios, la de la Encarnación cuyo emplazamiento se desconoce, etc etc. Lo que demuestra que en aquellos tiempos existia una piedad sincera y una Fé grande

Así se explican y se comprenden muchas cosas que hoy no se hacen. Cito, por ejemplo, a un antepasado mio, D. Juan Camacho Sotomayor y Leiva (a 1731) que en su testamento, después de hacer protestación de cada uno de los dogmas de la Religión Católica y de defender el misterio de la Purísima Concepción (aún no era dogma de Fé) manda que todos los sacerdotes de la Villa (había entonces 17) le digan, aplicadas por su alma, varios funerales y Misas Votivas de la Virgen; 500 Misas rezadas, otras muchas en San Francisco y en la Capilla de los Reyes, dona a los pobres y al Arzobispado una suma considerable de dinero, innumerables bienes a los Religiosos y otras obras de caridad que por no alargarme, omito.

Pero ¿ quien echó los cimientos de este edificio? Sin duda alguna debieron ser y fueron los primeros pobladores de Villamartín: Martín Hernández, Diego Sánchez Armario, Juan González Calvo, etc., personas piadosisimas y de una formación religiosa sólida y vasta. Ellos comprendian mejor que nosotros que los intereses espirituales de un pueblo es cosa de mucha más importancia que lo material y caduco

La "mies" no era muy numerosa por entonces, pero ellos ya buscaban los operarios, los maestros de esa mies, que rigieran lo espiritual y lo inculcaran en los corazones, de los vecinos y así, abrirles camino o senda que los condugeran facilmente hasta las puertas de la eternidad.

Así me figuro yo que razonarian y argumentaban aquellos hombres, dispuestos a dar a su pueblo, que comenzaba a vivir, un cimiento firme de vida religiosa, ya que un pueblo sin religión es como un potro sin domar.

No hay pués que sorprenderse notar, que 1565 estaba terminada nuestra amplia y magnifica iglesia Parroquial, que a no ser por el injusto atropello e incumplimiento por parte de Sevilla de la escritura o carta puebla, posesionándose el 1507 de los campos de Matrera, dejándonos por lo tanto en la penuria, y por la desastrosa epidemia que sufrieron los vecinos del pueblo y que los redujo a una tercera parte, hubiesen hecho una verdadera y regia Catedral, ya que los comienzos, como se advierte por el abside de la Parroquia, fueron de muy buena arquitectura y de proporciones gigantescas, aprovechando para ello, tal vez, la piedra de la torre de Villamartín (vulgo, "torre vieja").

Dia de júbilo y fiesta seria aquél en el que por vez primera se ofrecía a Dios en aquella Parroquia, dedicada a Sta. María de las Virtudes, el Sto. Sacrificio de la Misa. En él darían gracias al Altísimo de ver terminado felizmente el pleito. (Volvería a suscitarse en 1726)

Y con esta desbordante, así la suponemos y sana alegría, se deciden a dar un paso más.

Se necesitaban Ordenes Religiosas para mantener el espiritu de Fé, Caridad y Religión. Y como la Caridad es la reina de las virtudes, por aquí comienzan con muy buen acierto.

Había por entonces un Hospital donde se recogian los pasajeros pobres mal parados y sin gobierno; y quisieron mejorarlo.

Llamaron y obligaron a que fuera a Fray Juan Pecador (el Bto. Juan Grande) célebre en toda Andalucía por su santidad y milagros, para que tomara posesión del hospital e hiciera al mismo tiempo una fundación.

FERRETERIA

Drogas y Material Eléctrico

en general

ANTONIO GIL DELGADO

Recambios para Máquinas Agrícolas - Rodamientos a Bolas

Correas para Trilladoras

e Industrias

Vertederas

Cubre Semillas - Cultivadores - Rejas para Arados

y Tractores - Grasas y Aceites

Lubrificantes

GRAN SURTIDO EN HERRAMIENTAS

COJINETES - TORNILLERIA DE HIERRO Y ACERO

Gmo. Franco, 20 — Apartado, 15 — Teléf. 27

Vino este santo varón acompañado de Fray Alónso Durán con ánimo de dejarlo al frente de la fábrica. Y así fué; él marchose a Jerez y Fray Durán quedose de superior.

En el año 1587, como el hospital era estrecho y corto, fué necesario agrandarlo y para ello socorrió largamente la Villa, según nos cuenta en sus crónicas Fray Juan Santos. Para el reducido número de vecinos con que contaba entonces el pueblo (700) quedó un hermoso y amplio hospital. Luego se hizo una Iglesia bajo la advocación de la Purísima Concepción. Nos cuentan los anales, que la imagen era tan "devota" que la asistian de día los vecinos del lugar y de noche los campesinos que volvian de sus tareas. Además, nos dice como cosa digna de admiración y sobre todo de IMITARSE, que el hospital tenía muchos bienechores y que los más eran labradores, que solian en la siembra de trigo y cebada echar por el hospital media fanega y según tributaba y rendía, así partian por el Agosto en en la cosecha. En un año sucedió recibir el hospital cien fanegas de trigo de un solo bienechor.

Para terminar digamos que tenía el hospital seis frailes y que se encontraba situado en la calle San Juan de Dios, que tomó el nombre de dichos religiosos, en la casa que hoy es propiedad de los Sres. de la Rosa, en donde se conservan claros vestigios del antiguo Convento.

Ya tenían resuelto uno de los principales problemas espiritual y humano y al frente de ello para su mejor gobierno, dirección y administración a los Hnos. de San Juan de Dios.

Más no por esto diéronse por satisfecho Ahora se necesitaba otra Orden que se dedicara a la predicación, a oir confesiones, a solemnizar el Culto Divino etc. etc. Y lo consiguieron. En 1594 entra en Villamartín a fundar religión los P. P. Franciscano.

Asignose para la fundación una ermita titulada de la Encarnación, que fué la primera Parroquia y alli estuvieron hasta el 1600 en que un caballero llamado D. Juan Bohorquez les cedió unos solares y tierra para labrar y amplia morada. Pero aquel sitio era insaludable y probaron en otros, hasta que definitivamente en 1690 se establecieron en la ermita de Vera Cruz (San Francisco), permaneciendo allí hasta la Revolución francesa; acontecimiento catastrófico para la vida religiosa española. Los religiosos se vieron perseguido cruelmente y obligados a abandonar sus conventos.

Después de esto, no sabemos más de la vida de ambas Comunidades. Pero no hace falta que las crónicas enmudezcan para adivinar nosotros su trabajo, sus sacrificios, su apostolado, su ejemplo. Cada uno en apariencia dedicados a fines distintos, pero que en sí no son sino uno: el amor a Dios manifestado en la Orden Hospitalaria por el ejercicio de la Caridad activa y la Orden Franciscana por esa otra Caridad poco comprendida: la contemplativa.

Lástima que hayan desaparecido ambos Conventos. Y lástima también que desde entonces acá nadie se haya preocupado al menos de intentar que hubiesen vueltos si nó los mismos porque fuera muy dificil, otros. Pero aún no es tarde.

Seamos generosos para con Dios, para con nuestro pueblo y para con nosotros mismo, demostrando con obras nuestra Fé y nuestra Catolicidad y recibiremos como nuestros antepasados el ciento por uno.

Antonio Mesa Jaren

JUAN LOPEZ BERNAL

FABRICA DE TEJAS
Y LADRILLOS

Capitán Cortés, 50 :-: Teléfono 144 VILLAMARTIN

CASA
DOMINGO DE CASO

Almacén de Papel y Artículos de Escritorio

AL POR MAYOR Y MENOR

Bolsas de Papel para
Coloniales - Confetti
y Serpentinas

ALMACEN Y ESCRITORIO:
LAGAR, 8 - TELF. 24650

DESPACHO:
PLAZA DEL SALVADOR, 25
SEVILLA

LA CASA MEJOR SURTIDA en ARTICULOS de MATANZA

FERRETERIA

Juan VIDAL Barea

Material Eléctrico
Batería de Cocina
Drogas y Pinturas
Ultramarinos

ESPECIALIDAD en TRIPAS SALADAS de IMPORTACION
(Servicio a domicilio, Teléf. 5)

M. Poley, 5 y 7 VILLAMARTIN

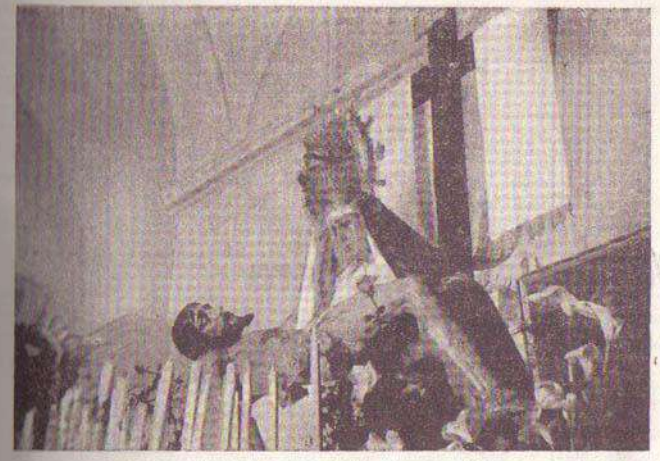

Imagen de Nuestra Señora de las Agustias, que se venera en la capilla del mismo nombre, obra del escultor J. B. Brito

FABRICA DE LADRILLOS

Nuestra Señora del Rosario

Fernando Holgado

VILLAMARTIN

Visite **"LA BODEGUILLA"**

PIDA

El gran Fino GENARO

y la mejor Manzanilla de España

Manzanilla Amontillada BALA

JUAN A. CHACON

FABRICA
DE
Pastas para Sopa

PRADO DEL REY

Destilerías "Reguera"

No pida un Anís cualquiera

PIDA SIEMPRE

ANIS REGUERA

P R U N A

SEVILLA

Agente en Villamartín:

Juan Moreno Vázquez

La Feria de GARNIER

El año de 1.913 fué realmente extraordinaria la afluencia de forasteros en la feria de Villamartín, debiéndose ello no solo a la tradicional importancia del mercado ganadero sino también a una auténtica novedad en los espectáculos festeros, consistente en un festival de aviación a cargo de un intrépido piloto francés apellidado Garnier.

La animación fué realmente inusitada y numerosísima la concurrencia de público ansioso de presenciar la exhibición del aviador francés que había venido a España a realizar sus ejercicios mitad como deportista del aire, mitad como volatinero que se ganaba la vida en tan arriesgada profesión, en la cuna misma de la aeronáutica, es decir, en los primeros balbuceos de la aviación

El anuncio de tan reciente como espectacular ejercicio aéreo trajo a Villamartín una muchedumbre que llenó sus calles y plazas de expectante animación.

Los que hoy presencian, sin mirar siquiera para arriba, el paso de reactores supersónicos surcando el espacio a increibles velocidades, en medio de la fria indiferencia de las gentes, no pueden llegar a comprender la gran emoción, unida a sustos, carreras y general griterio, que se produjo en Villamartín en la mañana de aquel 21 de septiembre, cuando empezó a percibirse el ruido de aquel artefacto volador que se acercaba y comenzó a divisarse en el cielo.

La confusión en el mercado ganadero fué indescriptible pués los animales -tambien hoy familiarizados con estos ruidos- lo oyeron entonces por primera vez y hubo ganadero que se pasó varias horas para poder recuperar y reunir sus cerdos dispersos ya que, al igual que las cabras, ovejas y muletos, huyeron despavoridos cuando el temerario Garnier, para anunciar su llegada a Villamartín, hizo una pasada por el rodeo a 50 ó 60 metros de altura con un ruido infernal, aunque desde luego más soportable que el que hacen ahora los "altavoces" de las barracas.

El lugar de las exhibiciones, como improvisado aeródromo, fué lo que se llamaba el llano de la Noria que era un espacio, hoy totalmente edificado, que se extendía en llanura entre las carreteras de Ubrique y Algodonales y ocupaba gran parte de lo que actualmente constituye la barriada de Ntra. Sra. de Las Montañas, así como todo lo que fué campo de Deportes hasta que ha sido construido el del Frente de Juventudes.

Llegó Garnier acompañado de su esposa; un matrimonio joven y arrojado que a los niños de entonces nos parecían seres fantásticos, algo así como unos "marcianos" que llegaron a Villamartín en aquella tiritaña de aparato que inexplicablemente se sostenía en el aire.

Era una pareja jovial y simpática que en el espacio breve de tiempo que estuvieron en Villamartín se granjearon muchisimas amistades no obstante las dificultades de comunicación por la diferencia de lenguaje.

Por cierto que fué una verdadera casualidad que se diera este original festejo porque aquél año se había suprimido gubernativamente la feria de ganado, a causa

CONCESIONARIO:
Viuda de CHAVES
Larga, 85 - JEREZ

Su bicicleta que sea una
y si no quiere pedalear
compre un Velosolex - ORBEA

ORBEA

SUBAGENTE EN VILLAMARTIN:
Comercial MÓBER Plaza J. Antonio, 6

"San Cristóbal"
Fábrica de HIELO y GASEOSAS
Antigua gaseosa
Blanca de azúcar
Exquisitas Naranjadas y Limonadas con el jugo de naranja y limón natural
Amalia Morales Garrido
Jarava Rollán, 2 VILLAMARTIN

LA CONCEPCION
Gran surtido de calzados de todas clases
ULTIMOS MODELOS
Facilidades de pago
Manuel Gómez Fernández
C. Cortés, 11 VILLAMARTIN

JOSE SUVIRAT GONZALEZ
SASTRE
Esmerado Corte - Elegancia - Distinción

de una epizootia declarada oficialmente en el término de Villamartín, que afectó principalmente a la especie porcina. Más la eficaz gestión de una comisión municipal que se destacó a Cádiz en los primeros días de septiembre, consiguió que el Gobernador civil de la provincia revocara la orden de supresión de la feria, todo lo cual se recoge en el acta de la sesión municipal del día 6 de septiembre de aquel año, en la que al punto 3.° se dió a conocer el feliz resultado de las gestiones practicadas por la comisión ante las Autoridades provinciales y se acordó aprobar todo lo hecho por los comisionados.

Y es muy posible -casi seguro- que esta misma comisión municipal que se destacó a Cádiz a gestionar la revocación del acuerdo de supresión del mercado ganadero fuera la que ajustara al intrépido aviador, pués que este se encontraba en Cádiz aquel verano y realizó algunas pruebas en la playa.

No hay referencia alguna en la documentación del archivo municipal que pueda confirmar este extremo, pero es muy verosimil que si los comisionados lo vieron actuar en Cádiz y se entusiasmaron con la novedad, eufóricos como estaban de satisfacción, por haber conseguido que el Sr. Gobernador autorizara la celebración de la feria, entraran en negociaciones con Garnier para que viniese a Villamartín, para mayor realce de su tradicional feria ganadera, por donde tuvimos, con ello, las primicias de la arriesgada novedad en Andalucía.

Costó el espectáculo tres mil pesetas y hubo que abonarlas por anticipado, como es norma entre los profesionales de la tauromaquia, siendo costeado por suscripción popular ya que el presupuesto municipal para festejos, en aquellas calendas, no alcanzaba estas cifras. Lo confirma el acta de la sesión municipal del día 13 de septiembre que al punto 6.° acuerda destinar las setecientas cincuenta pesetas consignadas en presupuesto para los festejos, a la suscripción pública abierta para los de AVIACION y demás que hán de celebrarse en la próxima feria.

Por mucho tiempo no se habló de otra cosa en Villamartín y su comarca. ¡Bien lo recordarán los que pasaron yá la barrera del medio siglo!. A ellos dedico esta remembranza y nostálgico recuerdo de un episodio de tanta resonancia en los fastos de nuestra famosa feria.

M. Iñigo Mateos

Movimiento Demográfico

NACIMIENTOS		DEFUNCIONES		MATRIMONIOS	
1952	257	1952	74	1952	86
1953	279	1953	79	1953	88
1954	279	1954	92	1954	91
1955	309	1955	95	1955	92
1956	280	1956	94	1956	101
1957	305	1957	84	1957	111
1958	344	1958	81	1958	109

TEXTILES REUNIDAS Algodonera S. A.

Concesionarias para la producción algodonera en la Zona Primera

TIPO AMERICANO 1.ª Clase 17 ptas. kilo

Factorías desmotadoras en Jerez de la Frontera, Ecija, Algeciras y Las Cabezas de San Juan

Fábrica de aceite de semilla de algodón en Jerez de la Frontera y Ecija

Agencias en todos los pueblos de nuestra Zona

DELEGACION GENERAL: Gravina, 23 SEVILLA

Agente en esta:

Ramón de la Rosa Romero

Un angulo de la bonita plaza José Antonio, con sus esbeltas palmeras y alegre fuente en el centro.

Una mujer hermosa es, el paraiso de los ojos, el infierno del alma y el purgatorio de la bolsa.

FONTENELLE

Siempre hay un poco de locura en el amor. Pero siempre hay también un poco de razón en la locura.

NIETZSCHE

Un cinico es un hombre que conoce el precio de todo y no da valor a nada.

OSCAR WILDE

Experiencia es el nombre que da todo el mundo a sus errores.

OSCAR WILDE

"VAR HECHATE PAYÁ"

Manuel Hinojo Cózar

Optimismo - Dinamismo y Euforismo

Selectos Vinos y Suculentas Tapas

PRECIOS MODERADOS

José Sánchez Galindo

Barbería "EL ERISO"

Cervantes 58 VILLAMARTIN

La Casa de ENRIQUE GAMERO

ESTABLECIDA EN SEVILLA

Saluda al Noble y Leal pueblo de Villamartín, deseándole mil felicidades en esas hermosas y tradicionales fiestas en el mes de Septiembre.

Hermanos "PEREZ"

GUARNICIONERIA

Y

TALABARTERIA

en general

Avda. Jiménez Maza

Almacenes PAEZ

MATERIAL ESCOLAR Y ESCRITORIO

San Eloy, 30
Teléfono 23816

SEVILLA

"Como he visto a mi nuevo pueblo"

(Intento versificado de mis impresiones recibidas de Villamartín).

Con un cinturón de sierras,
Entre verdores sin fin
De fecundísimas tierras
Se asienta Villamartín.
Sus empinadas arterias,
Tan limpias y acicaladas,
Tienen bullicio de ferias
Con sus casas encaladas.
Cerebro de ese bullicio
Del cotidiano ajetreo
Su plaza, lugar propicio
De transacción y paseo:
La artística sencillez
De su fuente soñadora
Refleja en su nitidez
La palmera trepadora.
Y en el murmullo sonoro,
Canciones de paz y amores,
En acompasado coro
Susurran los surtidores.
Conserva el mágico hechizo
De sus balcones y rejas
Con ese sabor castizo
De las jóvenes parejas.
Y pendiendo, cual cairelés,
De sus ventanas, las flores;
Tiestos de rojos claveles,
Hermosos y seductores.
Su cielo azul, transparente,
El río serpenteando
Con su serena corriente
Las huertas fertilizando...
Cuando despunta la aurora
Cobra su tinte andaluz
La bulla madrugadora
Antes que el sol dé su luz.
Y entonces suenan relinchos
De inquietas caballerías
Que montan mozos muy pinchos
Pergeñando "bulerías"...
Brotan chispas coruscantes,
Al choque de la herradura
Con los cascajos flamantes,
Saltando hasta la montura.
Se escuchan las tonadillas
De curtidos segadores
Con sus hoces, en cuadrillas,
Presurosos y habladores...
Allá suena el tarareo
De algún tímido gañán
Y el dulce campanilleo
De cabras que al campo van.
Hay en su ambiente murmullos
Tan delicados y finos
Que, a veces, tienen de arrullos
Y, a veces, tienen de trinos.
Y es que su hermosa alameda,
Llena de flores, y aromas,
En sus árboles hospeda
Ruiseñores y palomas.
Gallarda, desafiante,
Con visos de catedral,
La arquitectura gigante
De la Iglesia Parroquial...
Y allá, clavada en la altura,
Entre encinas y marañas,
Todo favor y hermosura,
La "Virgen de las Montañas".

ROMERIA

Las carretas van ornadas
Con flores artificiales...
Son filigranas bordadas
En las noches estivales.
Tras la Misa de "romeros"
Las flamencas, avisadas
Por los cohetes troneros,
Las ocupan, ataviadas
Lastimeros rechinando
Los ejes de las carrozas
Y los bueyes caminando
Con el peso de las mozas
Empieza el lento desfile
Al son de las sevillanas
Antes que el sol se perfile
Entre las cumbres lejanas.

"Galerías CALVENTE"

ALONSO CALVENTE VAZQUEZ

Tejidos - Paquetería y Confecciones

Alta Fantasía en estampados y lisos de verano

ESPECIALIDAD EN PAÑERIA,
DIRECTAMENTE DEL FABRICANTE AL CONSUMIDOR

Precios sin competencia

JERSEYS, BOBAS,
CHAQUETONES Y BERBETONES

La senda es un hormiguero
De fieles en romería
Tras el lábaro señero
Que representa a María
Entre el enorme bullicio
De vistosas algarabía
Se mezclan el sacrificio
Y la piadosa alegría
Quién devorando el sendero,
Descalzo va, solitario,
Silencioso. Quién austero
Rezando el Santo Rosario.
Febo implacable desata
En hebras de luz y fuego,
Sobre la audaz cabalgata,
Copioso, abundante riego...
Cuerpos deshechos, rendidos,
Cuando llegan a la ermita
Rezan con tennes quejidos
Ante la imagen bendita.
Y olvidan ya su dolor,
El cansancio y el desvelo
Porque la Madre de amor
Les ha devuelto el consuelo.
¡Resulta incapaz la ermita
Para tanto sentimiento!
La muchedumbre se agita...
Ya llega el Ayuntamiento.
La Misa, solemne, empieza
Y se llega al fervorín...
El pueblo piadoso reza
Una plegaria sin fin...
Los cultos son terminados
El profano holgar se impone.
Se baila hasta que, cansados,
El almuerzo se dispone.
Toldos son espesas ramas
A la campestre comida;
Alfombra las mustias gramas
Para la turba rendida...
Y con su rostro de cobre,
Por el sol del duro estío,
Vuelve el rico y el pobre
Contentos al caserío.

F E R I A

En los albores del día,
Cuando el sol despunta apenas,
Comienza ya la alegría
Entre dianas amenas.

Ya está la villa de feria
Bulle inquieto su mercado...
De toda la periferia
Acudió el mejor ganado.
Con lujo y gusto exquisito
Se han montado las casetas
Y hay un murmullo infinito
De temblor de panderetas...
Las yeguas enjaezadas
Con mil vistosos arneses,
Las amazonas tocadas
Con sombreros cordobeses.
Mantillas sobre peinetas,
Mantones por colgaduras
Destacando las siluetas
De serranas hermosuras.
Suena el clarín en el coso
Convocando a la pelea...
Sufre el astado el acoso
De la lucida capea.
Rompen tinieblas las luces,
En fugaces resplandores,
Con estruendo de arcabuces,
De cohetes voladores.
Ascua de luz es su plaza,
Constelación el Real
De la feria que se alza
Como arteria de cristal.
General Franco, Cervantes,

José Solano Alvarez

TALLER DE REPARACIONES DE TODA CLASE DE MOTORES Y MAQUINARIAS

SOLDADURA AUTOGENA Y ELECTRICA TRABAJOS DE TORNO

Frente al Matadero **VILLAMARTIN** (CADIZ) Teléfono 10

El PELECHAERO

VINOS Y MANZANILLAS

Jarava Rollán, 9 y 11

Carrillos "LARA"

Venta y Alquiler de Novelas

Extenso surtido de Caramelos

Esquina Miguel de Cervantes

CAFE "MODERNO"

Los mejores Vinos y Tapas de Jamón

Antonio Rodriguez Garcia

Teléfono 56 Plaza José Antonio

JOSE CHACON MARTIN

TALLER MECANICO DE

Carpintería y Ebanistería

Especialidad en muebles de todas clases

M. Poley, 10 VILLAMARTIN

LA CANCELA

Miguel VAZQUEZ Santaella

DEPORTES — BAZAR — JUGUETERIA

Generalísimo Franco, 29 - 31 VILLAMARTIN

Calle Artillero Pavón,
Resplandecen deslumbrantes
Con regia iluminación.
El vino en cañas se escancia
Con repiques de palillos
Mientras lucen su elegancia
Las flamencas y chulillos.
El rasgueo de la guitarra
Se hace cascada sonora
Que alegre o triste desgarra
Lo que en el alma atesora.
Y entre el perfume y sabor
del "Jerez" y "Manzanilla"
Va desgranando su ardor
La mocedad de la villa.

. . . . . .

Vuelve de nuevo, la calma
Todo ha tocado a su fin;
Pero has calado en mi alma,
¡Pueblo de Villamartín!

J. Campano

ALMACENES

LIBRERIA GRANADA

Manipulado de Papel

Objetos de Escritorio

Gran Vía, 41 — Teléfono 1173

GRANADA

Casa "Alvarez"

TEJIDOS

Concesionario de TELEFUNKEN

Generalísimo Franco, 2

ALVAREZ y ASTETE

TALLER DE CARPINTERIA MECANICA

Wenceslao Sánchez Campanario

BARBERIA

Avenida Manuel Jiménez Maza

José LARA Delgado

(SALOME EL LOTERO)

Transportes de mercancías con Motocarro

COSARIO diario a BORNOS para todo servicio

Bodegas PEREZ Y PEREZ

COSECHEROS - EXPORTADORES DEL CONDADO

Especialidades:

"Solera Olorosa" "Oloroso Quinto Pino"

Depósito en VILLAMARTIN — Calle Llana n.º 6

Servicio a domicilio

José Costales Gómez

Almacenes de Papel y Objetos de Escritorio

CASA CENTRAL: Reyes Católicos, 1 — GRANADA

SUCURSAL: Plaza de la Mata, 18 — SEVILLA

DELEGACION EN MADRID: Antonio Palomino, 6

A la Stma. Virgen de Villamartín

Con motivo de sus Fiestas

Con encendido fervor
vibra tu Villa de anhelo
y en la aurora de tu cielo
se va embriagando de amor.

Su torre vigila alerta
entre música y canciones,
y un rosario de oraciones
con tu nombre se despierta.

Y va hasta Ti diligente
al empezar la jornada
ansioso de tu mirada
todo el pueblo humildemente.

Busca el alma tu ribera
para apagar sus dolores
y queda de tus amores
en tu pecho prisionera.

Eres quien luz comunica
al que lleno de esperanza
viene desde lontananza
buscando su patria chica.

Y trae en su pecho un vergel
que cultivó en la ausencia
y quiere darte su esencia
en la sangre de un clavel.

Y todos llegan a Ti
con su oración peregrina
para que arranques la espina
que llevan dentro de si.

Y en plácido arrobamiento
toda tu villa te adora
y tu bendición implora
al compás del pensamiento.

Carmen Ortiz Guerrero

Rafael Puya González, S. A.

FABRICA DE MOSAICOS Y PIEDRA ARTIFICIAL

SANEAMIENTOS

BAÑERAS
LAVABOS
INODOROS
BIDES
PLACAS TURCAS
DUCHAS
ESPEJOS
CALENTADORES
COCINAS ECONOMICAS
TERMOS ELECTRICOS
GRIFERIAS
NEVERAS

TALLER DE CERRAJERIA

Arados de Vertederas y Trillos - Herraje para la Construcción - Reparaciones en general - Soldadura Eléctrica y Autógena

Materiales de Construcción

Mosaicos - Piedra Artificial
Azulejos - Tuberías de Cemento, Uralita y Semigrés
Lozas Catalanas y de Barro - Cementos, Yeso, Cañizos, Alambre, Puntas

EXCLUSIVAS

CEMENTOS
FRADERAS, S. A.
CUARTOS de BAÑO
"ROCA"
Porcelana Vitrificada
URALITA S. A.
Azulejos Sanitarios
ILITURGI S. A.
Cajas de Caudales
FORTIS

VIGUETAS CERCHAS
HINCOS Y ACEQUIAS CASTILLA

Montareja, 38 - Teléfono 123 - RONDA (Málaga)

SUCURSALES.- VILLAMARTIN: Extramuros, Teléfono 113
LA LINEA: Moreno de Mora, 36
ALGECIRAS: Barreros, 2

PROGRAMA OFICIAL

DIA 20.- Vispera de Feria

Alumbrado extraordinario en plaza José Antonio, Real de la feria y calles principales. A las 21 horas apertura de la Caseta Municipal en la que actuará una renombrada orquesta. En la plaza José Antonio, conciertos por la Banda Municipal.

DIA 21.- Primero de Feria

A las 6 de la mañana, diana por la Banda Municipal.
Mercado ganadero con abundante agua dentro del mismo. CARRERA CICLISTA
A las 12: Desfile por el Real de la Feria de parejas a caballo ataviadas a la andaluza y amazonas.
Por la noche en la plaza José Antonio, conciertos y en la Caseta BAILES REGIONALES.

DIA 22.- Segundo de Feria

Por la mañana la Banda de Música recorrerá las calles tocando alegres dianas.
Mercado ganadero. Concurso de coches enjaezados a la andaluza
DIVERTIDAS CUCAÑAS, CARRERA DE SACOS Y RIÑA DE GALLOS
Por la noche: Quema de fuegos artificiales, Velada musical y bailes regionales
A las 12 en la Caseta Municipal, tendrá lugar el concurso de FEOS presidiendo un jurado de bellas señoritas.

DIA 23.- Tercero de Feria

Ultimo día de Mercado Ganadero. Concurso de ganado selecto con premio para el mejor ejemplar y lote.
Por la noche: Conciertos, quema de fuegos artificiales y en la Caseta
DIVERTIDOS CONCURSOS DE BAILES

DIA 24.- Ultimo de Feria

En el Real de la Feria desfile de coches, parejas a la grupa y amazonas.
Por la noche en la Caseta, será elegida la REINA de las Fiestas por las personas asistentes a dicho acto, finalizando a la una de la madrugada los festejos con un
DIVERTIDO COTILLON

Durante los días de Feria se celebrarán interesantes Novilladas en la que se lidiará ganado procedente de renombrados ganaderos por diestros de cartel.
(detalles en programa aparte)

La Comisión de Festejos se reserva el derecho de modificar, sustituir o suprimir cualquiera de los Festejos anunciados.

S. A. CROS

ABONOS Y PRODUCTOS QUIMICOS

Representante con Depósito

Manuel Jiménez Maza

La Unión y El Fénix Español

SEGUROS GENERALES

Agente:

Manuel Jiménez Roca

Al habla con un Industrial

Hece unos días, estuvimos charlando un rato con el industrial de esta localidad D. LUIS MORENO GARRIDO, el cual nos habló de sus negocios y de sus proyectos para el futuro y concretamente lo relacionado con la próxima feria y el quiosco-bar instalado en la Avenida, real de la feria.

Textualmente dijo, —Quiero poner en este Bar, un mostrador largo y muchas mesas; el primero, para los que tengan prisa y quieran comer rápidamente, pués mi idea es servir comidas a base de raciones y todo con las máximas facilidades al feriante. Y las mesas para las familias que quieran ver el paseo por el real y además comer o tomar un ligero refrigerio, o sea, pueden traquilamente salir de sus casas por la tarde y ya no tienen que volver hasta la hora de dormir.

—También tengo despachos de confitería y otros artículos en la plaza J. Antonio, y en la calle Cervantes y el último que abrí en la calle Rosario, al pie de la parada de los autobuses de linea el cual goza de una numerosa clientela.

—Sr. Moreno, muchas veces hemos oido hablar, fuera de Villamartín, de los famosos roscos blancos y nos gustaría que Vd. como técnico en esta materia nos hablara de los mismos.

—Si, es una especialidad de nuestra casa la fabricación del rosco blanco, el cual tiene una gran aceptación en el público, existiendo siempre una gran demanda de los mismos, desde distintos pueblos y ciudades, siendo uno de los proyectos poder abastecer con toda normalidad los numerosos pedidos que hagan y para lo que se han adquirido los aparatos y utensilios necesarios.

—Este trabajo siempre lo hacemos con gran interés, no ya solamente por la parte comercial, sino por ser su fabricación tradicional en nuestra familia que lo practica desde hace más de un centenar de años, transmitiendo sus normas de padres a hijos.

Deseándole prosperidad y suerte en sus negocios, nos despedimos del Sr. MORENO GARRIDO, que con su proverbial amabilidad nos ha atendido.

«SUEVER»

Tomás Cózar Cigales

FERRETERIA y PAQUETERIA

Accesorios y Recambios para Maquinarias Agricolas, Grasas y Aceites Lubrificantes

Gran surtido en Tornillería de Hierro y Acero

Cervantes, 64 VILLAMARTIN

Juan Luis Garrido Holgado

GUARNICIONERIA

Especialidad en monturas vaqueras
Alforjas labradas - Colleras de ara
y todo lo perteneciente a la labor

Confección de toda clase de artículo de lona

CAPITAN CORTES, 34

Artillero Perea Pavón (la puerta grande)

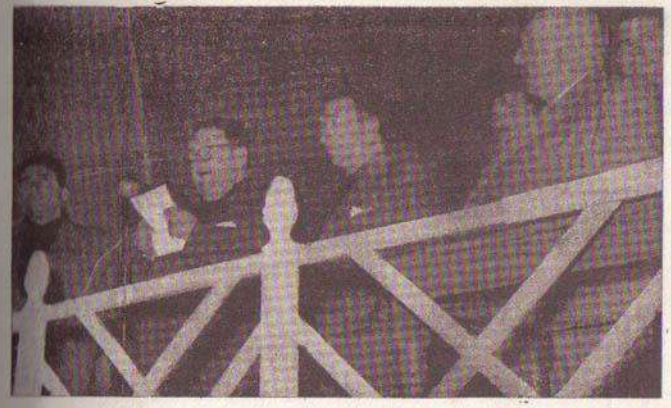

Un momento del acto público, celebrado el día 19 de Junio de 1959, con motivo de la entrega de 18 viviendas a los damnificados del incendio de la Fuentezuela, ocurrido en la pasada feria. Estas 18 casas, fueron construidas por el Patronato Social "José Antonio" y la aportación de la suscripción abierta entre el vecindario de Villamartín

El acuciante problema de la vivienda en nuestra villa, pronto desaparecerá, pués falta muy poco tiempo para que sean entregadas las cincuenta viviendas que forman el bloque actualmente en construcción de la Obra Sindical del Hogar y una vez entregadas éstas, se dará comienzo a otras cincuentas casas unifamiliares concedidas por el Ministerio de la Vivienda,

En la fotografía aparecen de izquierda a derecha; D. Enrique del Castillo Martinez, Inspector Provincial del Movimiento; el Sr. Alcalde y Jefe Local, D. Adolfo Blanco Caballero; el Excmo. Sr. Gobernador Civil de la Provincia Don Antonio Luis Soler Bans y el Sr. Jefe de la Hermandad de Labradores y Concejal, Don Ramón Morales Andrades. B.

Isidro Gutiérrez Castro

CARPINTERIA Y EBANISTERIA

TALLER MECANICO

Especialidad en muebles y NEVERAS

Capitán Cortés, 68 VILLAMARTIN

AHORRA en la
CAJA DE AHORROS
Y
MONTE DE PIEDAD
DE
Jerez de la Frontera

Y lograrás independencia económica

OFICINAS EN LA PROVINCIA

CENTRAL en JEREZ DE LA FRONTERA
SUCURSALES: SANLUCAR DE BARRAMEDA
LA LINEA DE LA CONCEPCION

AGENCIAS

Villamartín - Prado del Rey - Jimena de la Frontera, Trebujena - San José del Valle - Puerto Serrano San Roque - Zahara de la Sierra - El Gastor El Bosque - Benaocaz - Medina Sidonia Bornos - Paterna de Rivera - Los Barrios - Arcos de la Frontera - Algar S. Martín del Tesorillo - Benalup de Sidonia - Espera La Barca de la Florida

Intercambio con todas las poblaciones de España

Villamartín, la Villa riente entre las colinas

La del alba era efectivamente cuando partimos, al poco tiempo los rayos del sol, esparcían los primeros resplandores, inyectando vida y amor.

Los montes y colina doraban sus alturas con los primeros hacecillos de la luz del día. Todo el paisaje aletargado recobraba su belleza y lozanía. Desde el coche jadeante y cansino, se vislumbraba la silueta bonita de mi pueblo. Suscitábanse en mi ánimo, sentimientos irreprimibles y la emoción embargaba todo mi ser. Veíanse por allá y acá, los campesinos empezando sus labores, unos con el tractor y su monótono ruido, otros con la yunta de mulos o bueyes abriendo surcos, con la paciencia del justo Job. Todo despertaba de su letargo.

No más pasar el puente, y Villamartín estaba ante nuestros ojos . . . , con sus calles en pendiente, con su vetusta Iglesia Parroquial y su campanario erguido, majestuoso, dominador absoluto del panorama. Villamartín estaba ante mis ojos, después de tantos años aletargado en mi imaginación, pero vivo su recuerdo en mi corazón. Sí, mi pueblo sencillo y amable, riente entre colinas, cerros y valles, con su campiña feráz y su río tranquilo, embargaban de gozo mi córazón. Yo seguía siendo villamartinico, sentía el benéfico influjo del paisaje, recordaba a todos mis amigos, sentía la atracción de sus muchachas, siempre majas y sencillas.

Aquellos caminos recorridos años atrás, despertaban los recuedos y reminiscencias de mis años infantiles. La huertecilla con su tubérculos, frutos y riachuelo, era como un girón de mi alma pequeña. Las cercanas sierras que servían de fondo en el que se difuminaba el paisaje lleno de galanura y exuberancia, aparecía de nuevo con un colorido impresionista. El llano inmenso se extendía ante mi vista, con sus frondosas dehesas y sus trigales verdes que empezaban a trocarse en rubias espigas.

Villamartín estaba pletórico de facultades, adulteremos el concepto pués mi pasión así me lo presentaba. Quería sentirme niño; con la placidez de aquellos años, pero la marcha implacable del tiempo me había convertido en hombre, era como una espiga que acaba de madurar.

Francisco Corrales Carrasco

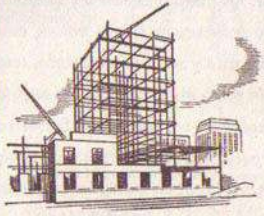

Diego Pérez Pérez

Construcciones en General

Exclusivista en esta Villa de las

Viguetas SANSON,
NERVION Y CAOLITA

J. ROMERO, 40 VILLAMARTIN

En cualquier establecimiento del Ramo encontrará Vd. las acreditadas MANZANILLAS de

DELGADO ZULETA

Especialidad "LA GOYA"

Agente en esta plaza

ADRIAN DOMINGUEZ MELLADO

Llegada de su Eminencia Rvma. el Cardenal Arzobispo de Sevilla Dr. Bueno Monreal en su primera visita pastoral a Villamartín el día 13 de Abril del año 1959.

Antonio Jiménez García

PINTOR - DECORADOR

Pinturas plásticas, Rótulos,

Decoraciones, al Duco y en General

CARRETERO, 35 VILLAMARTIN

Cristóbal Morales Navarro
ENCUADERNACION

Bda. San Sebastian, 1 Villamartín (Cádiz)

Sociedad Anónima de Abonos MEDEM

MADRID

Abonos - Insecticidas Agrícolas - Maquinarias para Espolvoreos y Pulverización

ESCARDA QUIMICA: Herbicida Primma 40.
CARROS HERBICIDAS de 50, 150 y 300 litros y acoplables a tractor
DIAZINON contra la mosca del olivo.
GESAROL 10 por ciento D. D. T. para encinares.
ALGODONIL ACTIVIDO para algodón.
GERALSANO para desinfección de semillas (trigo, maiz, garbanzos, etc.)
ESPECIALIDAD en abonos compuestos garantizados para cada cultivo

Productos registrados en la Dirección General de Agricultura
Tratamiento terrestre y aéreos

Servicio técnico gratuito al servicio del Agricultor

EN VILLAMARTIN
Depósito y Representante:
José Pangusión Escandón
Teléfonos 53 y 15

Calle de Manuel Poley, una de las más antiguas de la población y que antes llevaba el nombre de Martín González, uno de los firmantes de la escritura de Carta-Puebla en el año 1503 del actual Villamartín, pués el historiador Rodrigo Caro admite la existencia anterior de otra población de idéntico nombre, en este mismo lugar o en sus proximidades, atestiguándolo así el que Sevilla en la escritura mencionada de cesión de terrenos se reservase la Torre de Villamartín y el Molino de Lobillo B.

Helados VALENCIANOS
Luis Colomina
Cortes, Coyotes, Bombones, Cremas variadas etc.
Plaza I. Antonio, 9 y Real de la Feria

EUGENIO OLIVA ATIENZA
BAR Y FONDA
SERVICIO ESMERADO
Carretera: JEREZ - RONDA

Fernando RODRIGUEZ Montes
TAXIS
Parada Plaza José Antonio
VILLAMARTIN

FRANCISCO GARCIA VEGAZO
Fábrica de Hielo
y Bebidas Gaseadas
VILLAMARTIN

Antonio Romero Campos

TALLER 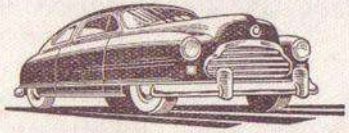 MECANICO

Reparaciones en general - Soldadura Autógena

Carretero, 13 VILLAMARTIN

La sociedad está dividida en dos clases: la de los que tienen más comida que apetito y la de los que tienen más apetito que comida.

BALZAC

En el matrimonio puedes encontrar una de las tres cosas siguientes: o el Purgatorio; o el Infierno, o el Paraiso

MARIUN

Papeles - Cartulinas y Objetos de Escritorio AL POR MAYOR

PAPELES DEL NORTE, S. L.

Harinas, 15 - 17 :—: Teléfonos, 21084 - 17219

SEVILLA

LAS COSAS DE LA FERIA

Hace muchos años según cuentan unos y pocos al decir de otros, ocurrió el caso que a continuación relato en un comercio de Villamartín y probablemente no aquí únicamente ocurren estas cosas.

Era uno de esos días de feria, con una aglomeración inusitada, debido a la mucha afluencia de feriantes, dispuestos a comprar, a vender o a embaucar ilusos, porque de todas estas clases acuden y a mayor importancia de la feria mayor es el número de los dispuestos a "timar" a cualquiera que se ponga por delante y creen que estos viajeros vienen dando duros a cuatro pesetas. Existe una pléyade de estos que hacen su "agosto" en el mercado de ganados sin exponer nada y su misión estriba en ser intermediarios en algunas de las operaciones que se efectúan, la mayoría de las veces haciendo ver al presunto cliente la excelente estampa de un caballo, la docilidad de una mula, la capacidad reproductora de una pollina que todos los años alumbra al mundo un mulato, comprobándose posteriormente, en múltiples ocasiones, al llegar estos animales a sus nuevas casas, que el caballo tenía dos o tres esparavanes, la mula era maliciosa y la burra malparía, también anualmente. Siempre encuentran quien los empice y cuanto más exagerado es el palo, aumenta en la misma proporción la retribución, estando en ocasiones de acuerdo el de la parte vendedora y compradora.

El día que nos ocupa, encontrándose nuestro buen tendero, atendiendo a su numerosa clientela, multiplicada en estas fechas, sin poder dar fin a los pedidos, con todo el mostrador ocupado y los oídos martirizados por el diálogo y las voces de las compradoras, que aprovechaban estos momentos para comentar las incidencias de la feria; de las representaciones de los circos y teatros que este año habían venido; recomendándose unas a otras lo que debían hacer cuando llegara la hora del paseo y sobre todo aprovechar bien estos días, pués la feria solo llega una vez todos los años y después hay que estar casi los trecientos sesenta y cinco días en ayuna de estas diversiones. Otro de los atasco en la tienda lo constituían los cambios, por mucho acopio que se había hecho de billetillos y calderilla, durante la hora más precisa y crítica faltaban. Así que con esta barahunda no había quien se entendiera en el local. Cuando más lleno estaba, atravesaron el umbral de la puerta un hombre con su vara larga, distintivo de su condición de feriante, y una mujer bastante gorda, con algunas flores mutias en la cabeza y un amplio delantal sobre el abultado vientre, sosteniendo encima una enorme olla.

Abriéndose paso con los codos y empujando los recien llegados en poco tiempo llegaron al mostrador, dejándo a los demás detrás, encarándose con el dueño, "Hola Don Gumersindo, cómo se ha pasado el año, está Ud. mucho mejor que la última vez, cuando vinimos; veo que la tienda vá prosperando, está abarrotada de artículos. Esta feria se nos está dando bien, por la mañana hemos hecho algunos tratillos en el mercado y con las pesetillas ganadas en el bolsillo, le dije a mi Manuela, vamos hacer un extraordinario y en que sitio íbamos a comprar mejor que en su casa, así que aquí nos tiene Ud.

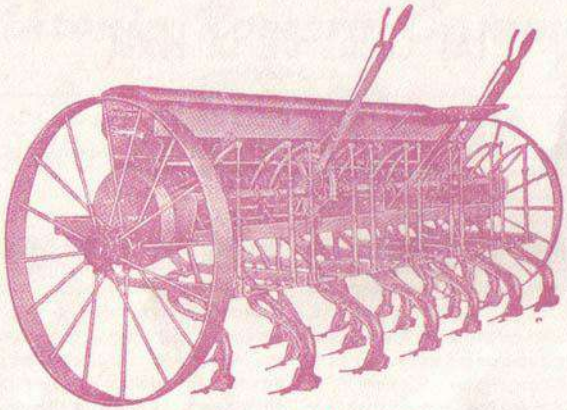

ENTREGA INMEDIATA

SEMBRADORAS modelo UNIVERSAL

a chorrillo y voleo de 9, 15, 18 y 24 bocas

Equipadas con ruedas metálicas o neumáticas

ABONADORAS sistema WESTFALIA

de 2'50, 3 y 3'50 metros anchura de labor y de 8 y 10 platos

ARADOS Y GRADAS

para labores de alza y cohecho

REMOLQUES de 3, 4 y 5 Toneladas

Discos, rejas, vertederas y formones para los arados de tractor

GARCIA CASTILLA

MAQUINARIA AGRICOLA

JEREZ: Sta María, 15
Teléfono 42166

SEVILLA: Harinas, 22
Teléfono 20052

dispuestos a llenar la ollilla que trae Manuela."

Don Gumersindo que no recordaba a estos clientes, después de escuchar con atención la verborrea interminable del que tenía delante, se dispuso a despachar él personalmente a estos clientes, procurando que se fueran lo antes posible.

La Manuela que tenía la olla sobre el delantal y apoyada en el filo del mostrador fué pidiendo, un kilo de garbanzos, medio kilo de chorizo, medio de morcilla, medio de tocino, cien gramos de hueso, ciento veinticinco gramos de café, medio kilo de azúcar y otros comestibles hasta llenar la vasija aquella, dejando sitio para que se le pudiera poner bien la tapadera. Pidieron otras cosas hasta llegar la cuenta a 175 pesetas, haciendo ademán el feriante de sacar el dinero, puso cara de sorpresa exclamando: "Manuela me he dejado el dinero debajo de la colchoneta, estáte aquí mientras termina de despacharte Don Gumersindo y si acaba antes de que llegue, espérame aquí sin moverte, «voy a recoger el dinero».

Se marchó con rapidez y ella se dispuso a esperar, primero con paciencia, pero al cuarto de hora empezó a inquietarse y cuando llevaba una hora de espera llamó al tendero, diciéndole que como tardaba iba a ver lo que ocurría, dejando entre tanto la olla en una esquina del mostrador, donde no estorbase, pareciendo bien esta determinación. Despidióse preocupada hasta dentro de unos momentos.

Pasaron las horas y llegó la hora de cerrar por la noche, sin que volvieran a retirar la olla, lo que hizo pensar que como era el último día de feria, se hubieran marchado y que no vendrían por las vituallas, siendo conveniente sacar los comestibles y ponerlos en su lugar.

Agarró Don Gumersindo la olla, sorprendiéndole el poco peso de la misma. La destapó escamado y con el semblante demudado, vió que la dichosa y abultada olla no tenía fondo, por lo que la buena Manuela se había llevado en el delantal todos los artículos comprados.

Don Gumersindo, una vez pasado el sofoco exclamó -¡qué le vamos hacer, son cosas de la feria.

José Bernal Cisuela

LA COLMENA
VINOS Y VINAGRES
Diego López Márquez
Capitán Cortés, 2 VILLAMARTIN

Miguel NARANJO Alza
Carpintería Mecánica
MAQUINARIA AGRICOLA
Cervantes, 94 VILLAMARTIN

Vda. de
Sebastián Mendoza Mena
CONSTRUCCIONES
Fábrica de Yeso
VILLAMARTIN

Francisco CHACON Martín
TALLER DE CARPINTERIA
Especialidad en muebles
Artillero Perea Pavón, 11

El amor da inteligencia a los idiotas, y vuelve idiota a los inteligentes.
JARDIEL PONCELA

En llegando a cierta edad, la inocencia es prima hermana de la tontería.
PADRE COLOMA

Eduardo TOVAR Cubero
Contratista de Obras
Julio Ruiz de Alda, 9 CADIZ

Francisco García Reguera
Segundo Niño del Metro
Reparaciones de Bicicletas
Rapidez y esmero en los trabajos
VILLAMARTIN

Bar ESPAÑA
Especialidad en tapas y cafés
José Romero Morato
Real de la Feria Teléfono 10

Vicente Alpresa Fernández
Café-Bar "EL TACON"
Esmerado Servicio
Teléfono 3 VILLAMARTIN

Principio de la calle Gmo. Franco, conocida con el nombre de "El Santo" debido a que primitivamente llevaba el nombre de San Sebastián, santo patrón de Villamartín.

Bar "CUCHI"
Vinos finos y de mesa, calidad en
MANZANILLA Y VINO TINTO
Variadas tapas de cocina
Juan García Garrido

Benito Borrero Peral
FABRICA DE CORREAS
PARA RELOJES
Leoncillos, 4 SEVILLA

BAR "ANDALUZ"
Andrés Gil Delgado
Extenso surtido en tapas
Especialidad de la casa
SELECTOS VINOS Y MANZANILLAS
Blas Pérez, 19 Teléfono 25

José CIGALES Núñez
Paquetería, Mercería y Juguetes
Almacén de coloniales al por menor
Manuel Poley, 8

José GARCIA Reguera
(NIÑO DEL METRO)
Taller de Reparación de Bicicletas
PINTURA AL DUCO
J. Romero, 28 VILLAMARTIN

Cine San Sebastián

Durante los días de Feria los más selectos programas cinematográficos

Todos los días dos funciones a las 10'45 y 12'15

Día 21

Día 22 y 23

La gran Super-producción española por SARITA MONTIEL

LA VIOLETERA

en maravilloso Technicolor

Cine Las Montañas

DIA 22

Extraordinarios programas de gran acción y dinamismos, en color

Dos funciones diarias 10'45 y 12'15

DIA 21

La magnífica Super-producción americana

La Carga de los Rurales

con Dane Clark y Marta Roth

DIA 23

La gran Super-producción Española por Francisco RABAL en Technicolor

Amanecer en Puerta Oscura

El salón de los grandes Acontecimientos Teatrales

CINE "AVENIDA"

Instalado en Avda Jiménez Maza, Real de la Feria

Durante los días de Feria se presentarán ante el público de Villamartín espectáculos teatrales de renombre y se proyectarán las Películas que mayor éxito hayan tenido durante la temporada cinematográfica

¡DOS FUNCIONES TODAS LAS NOCHES!

"EL OCASO" S. A.

COMPAÑIA DE SEGUROS

HECHO EL DEPOSITO QUE MARCA LA LEY EN EL BANCO DE ESPAÑA

FUNDADA EN EL AÑO 1920

DOMICILIO SOCIAL

MADRID

Princesa n.° 23 - 1.° — Teléfono 472100

VIDA ... ACCIDENTES ... DECESOS

Asegurese antes de que sea tarde. Pero no se precipite. . . .

ANTES BIEN, DEBE VD. MIRAR detenidamente que entidad es más digna de su confianzá y le merece mayores garantías

A este respecto NOS PERMITIMOS RECORDARLE QUE:

LA SOLVENCIA económica.

LA EXPERIENCIA de más de 38 años dedicados a este Ramo del Seguro.

LA CONFIANZA con que nos honran más de DOCE millones de españoles

LAS INSTALACIONES en toda España y Posesiones de nuestra Agencias para su comodidad y servicio.

Si estan asegurados en otra Cia. ¡tiene la certeza de que están cubierto de este riesgo!.

Primas cobradas durante el año 1958

Pesetas 231.817.146,77

Siniestros abonados por la Compañía de Seguros EL OCASO S. A. desde su fundación hasta el 31 de Diciembre de 1958

Pesetas 759.462.034,88

En España es la primera Compañía en el Ramo de Defunción

AGENCIA EN VILLAMARTIN

Cardenal Spinola, 1 — Teléfono 46

Si el tiempo es oro...

Sigma es un tesoro

MAQUINAS DE COSER Y BORDAR

«SIGMA»

¡Pudiendo tener una SIGMA

por qué conformarse con menos!

Agencia de ventas en VILLAMARTIN

"Comercial MOBER"

FACILIDADES DE PAGO